SAINT-MAUR-DES-FOSSES

Zonage réglementaire

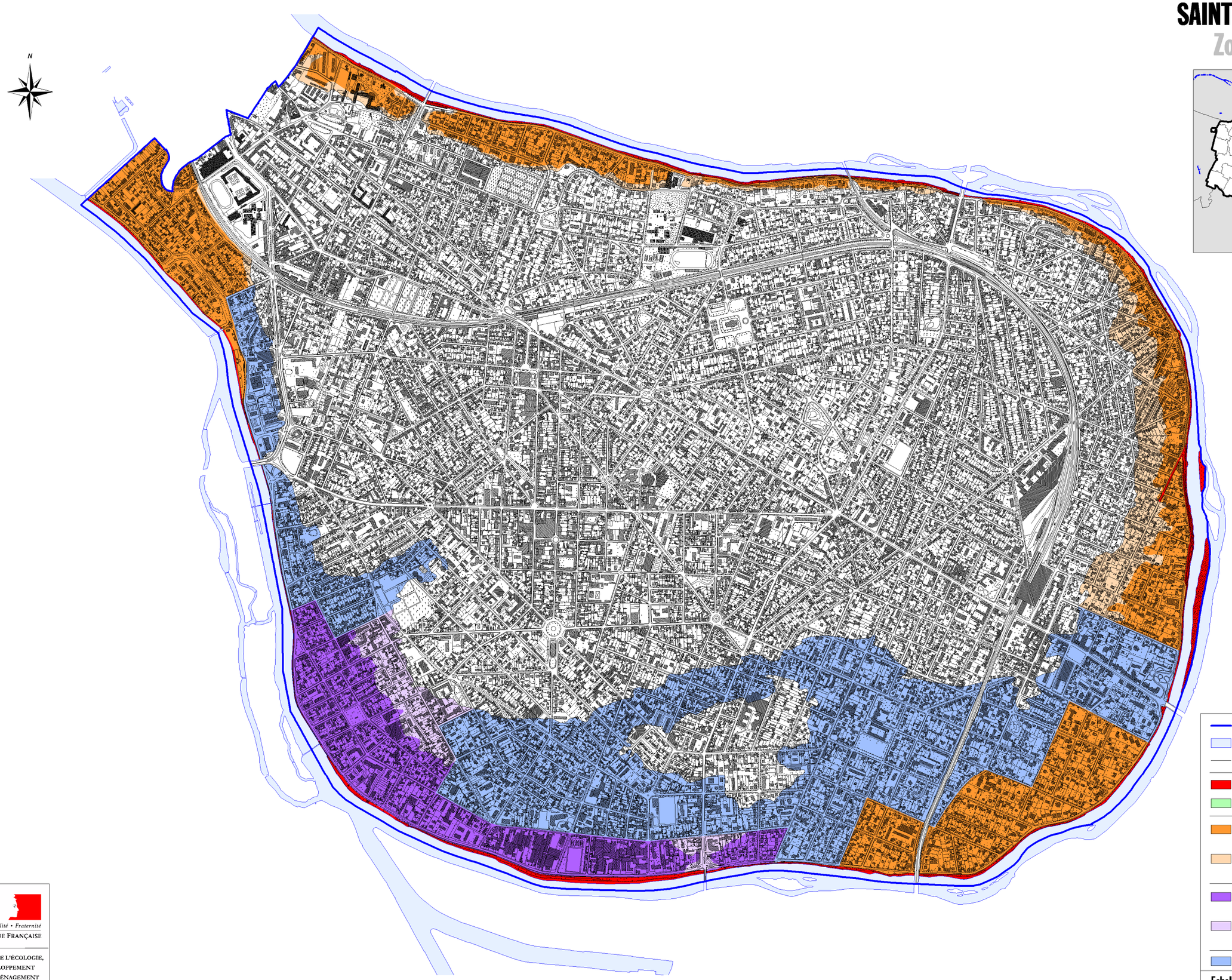

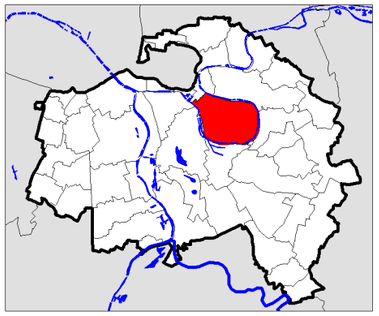

- Limite communale
- Hydrographie
- Crue 1910
- Zone rouge (de grand écoulement)
- Zone verte (Espace naturel de loisirs)
- Zone orange foncé (Autre espace urbanisé en aléas fort et trés fort)
- Zone orange clair (Autre espace urbanisé en autres aléas)
- Zone violet foncé (Zone urbaine dense en aléas fort et trés fort)
- Zone violet clair (Zone urbaine dense en autres aléas)
- Zone bleue (Centre Urbain)

Echelle : 1 / 15000

Liberté • Égalité • Fraternité
RÉPUBLIQUE FRANÇAISE

MINISTÈRE DE L'ÉCOLOGIE, DU DÉVELOPPEMENT ET DE L'AMÉNAGEMENT DURABLES